

Beton- og rodskæring

partliner · tv-inspektion · beton- og rodskæring · permacast · tømning · brøndinspektion · brøndreparation · cutter · no dig · stikledninger · tæthedsprovning

AFHJÆLPER AFLEJRINGER

Når en ledning er i brug, er der ofte risiko for, at små aflejringer sætter sig i ledningen.

Disse samler sig med tiden til større og faste aflejringer, der kan udgøre et problem for ledningens daglige drift. Vandføringsevnen nedsættes, og der opstår risiko for opstuvning.

FKSSlamson's løsning på problemet er både målrettet og effektiv. Vi kan således afhjælpe og løse problemet ved at fræse aflejringen bort.

VI SKÆRER PROBLEMET VÆK

Et andet problem i ledninger kan være rødder. Er der først kommet rødder ind i et ledningssystem, er det meget svært at fjerne dem igen. FKSSlamson kan dog mindske problemet og de forstyrrelser på driften, der er fremkaldt af drilske rødder. Løsningen er en jævnlig rodskæring i området.

Med rodskæringsteknikken, der indretter sig efter dimensionen på ledningen, er det muligt at fjerne rødderne helt ind til rørvæggen – fra $\varnothing 100$ til $\varnothing 500$ mm.

Der er mulighed for at indhente tilbud, hvis der er behov for at skære og fjerne rødder i en endnu større diameter.

DOKUMENTATION

Vi har mulighed for at TV-inspicere under eller efter rodskæringen som dokumentation for det udførte arbejde.

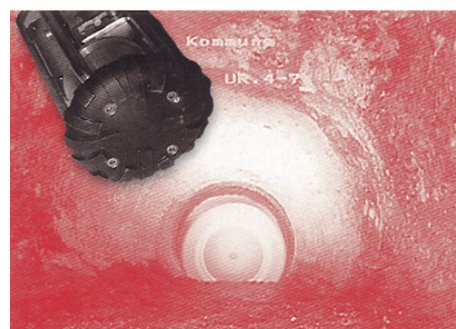
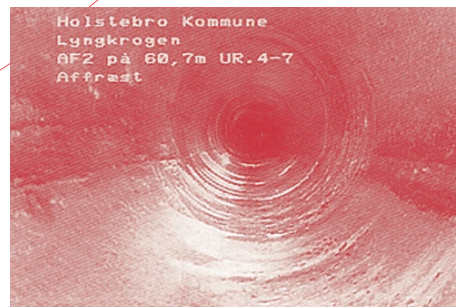

” Som totalleverandør har FKSSlamson mulighed for at samle en række funktioner i totalløsninger, der er tilpasset den enkelte kunde og opgave. ”